

Rendición de Cuentas

Periodo 2019

LEY ORGANICA DE PARTICIPACION CIUDADANA

“Art. 90.- Sujetos obligados.- Las autoridades del Estado, electas o de libre remoción, representantes legales de las empresas públicas o personas jurídicas del sector privado que manejen fondos públicos o desarrollen actividades de interés público, los medios de comunicación social, a través de sus representantes legales, están obligados a rendir cuentas, sin perjuicio de las responsabilidades que tienen las servidoras y los servidores públicos sobre sus actos y omisiones. ...”



Gran Nacional Minera
Mariscal Sucre C.E.M.

La Empresa

La Empresa

La Gran Nacional Minera Mariscal Sucre C.E.M., es una compañía de economía mixta, donde Ecuador tiene el 51% de participación accionaria (ENAMI EP) y Venezuela un 49% (MINERVEN).

En el año 2011, la empresa recibió la concesión minera “El Reventador” para la exploración de minerales no metálicos (Fosfatos). Así como la concesión minera “Mompiche” para el exploración de minerales metálicos (Hierro y Titanio).



Objetivos Estratégicos

1. Incrementar la responsabilidad social empresarial de la Gran Nacional Minera Mariscal Sucre C.E.M.
2. Incrementar la eficiencia operacional de la Gran Nacional Minera Mariscal Sucre C.E.M.
3. Incrementar el uso eficiente del presupuesto de la Gran Nacional Minera Mariscal Sucre C.E.M.

PROYECTO MOMPICHE

El proyecto minero Mompiche, está ubicado en la provincia de Esmeraldas, y consta de 3 bloques denominados: Playas, Medio y Firme.

PROYECTO EL REVENTADOR

La concesión minera El Reventador, está ubicada en la provincia de Sucumbíos, ha sido delimitada en 4 bloques: Bolívar, Sinclair, Dashino y Amazonas.

La empresa tiene a cargo dos proyectos:

El proyecto minero **Mompiche**

El proyecto minero **El Reventador**

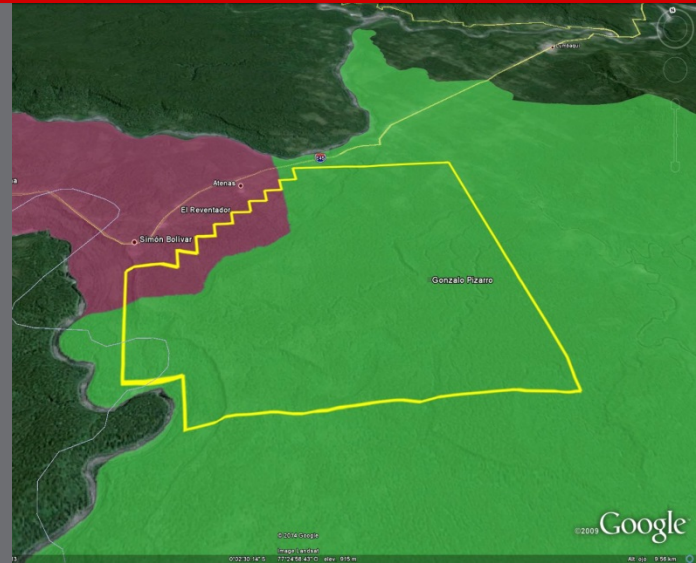
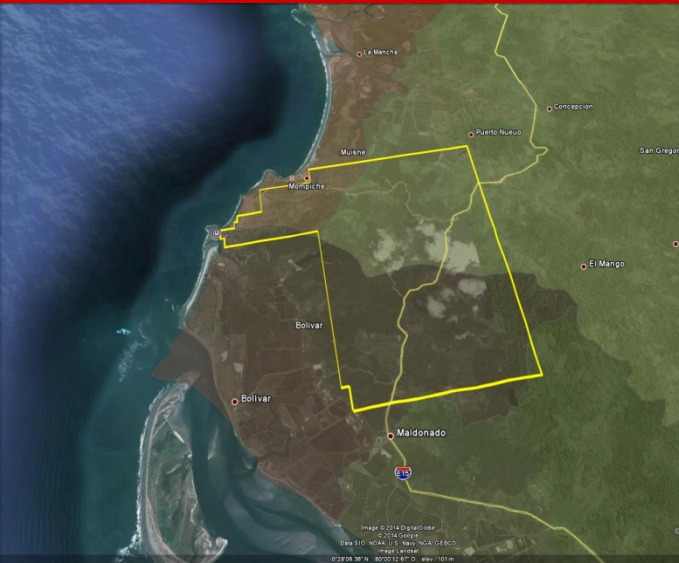

Mompiche

En el año 2019, los esfuerzos estuvieron enfocados en realizar la Reversión Total de la Concesión Minera Mompiche, toda vez que en el año 2018 se cumplió con lo dispuesto en la Resolución JEA-001-2018 5-03-18, de fecha 05 de marzo del año 2018, de la sesión de Junta Extraordinaria de Accionistas, la cual resolvió «Aprobar el inicio del proceso de cierre del Proyecto Mompiche».

Por lo cual, en el 2019 se realizaron todas las gestiones necesarias tal cual lo estipula la Ley de Minería, para realizar la Reversión Total de la concesión Minera Mompiche.

El cierre y abandono definitivo de la Concesión se encuentra en un 92% de cumplimiento. En ámbito ambiental, seguridad, salud y responsabilidad social, todo está prácticamente ejecutado, solamente nos encontramos a la espera de que el Ministerio del Ambiente se pronuncie respecto a la solicitud de aprobación del Informe al Plan de Acción de Auditoría de Cierre ingresado y la correspondiente extinción de la licencia ambiental. Debemos destacar que, podría requerirse iniciar el proceso de Determinación de Derecho a Terceros y Oposición para culminar con el cierre en el ámbito social.

El Reventador

De acuerdo a lo Dispuesto en la Junta Universal de Accionistas del 2 de Julio del 2018, mediante Resolución de N° JEA-003-2018 2-07-18; se resolvió: *“1.- Aprobar el inicio de cierre del proyecto El Reventador e incrementar el presupuesto del año 2018, con la salvedad de que se presente el informe financiero.”*

En el año 2019, los trabajos realizados fueron enfocados en el Inicio del Cierre del Proyecto El Reventador; para lo cual se efectuó la Socialización de Cierre a las autoridades de influencia del proyecto. Además de la preparación de todos los informes concernientes a su cierre.

Los monitoreos del plan de manejo ambiental del período agosto 2016 a enero 2017, han sido aprobados por el Ministerio del Ambiente, mediante Oficio Nro. MAE-SCA-2019-2670-O, de fecha 04 de diciembre de 2019.

Actividades de cierre de los proyectos

1. Se entregó a la ARCOM el Informe de exploración avanzada de los proyectos Mompiche y Reventador correspondiente al año 2018, con su respectiva Auditoría.
2. Se efectuó la Gestión documental, planificación, informes, reportes, elaboración de TDRS, procesos de contratación.
3. Se elaboró la Planificación Anual de Operaciones y Plan Anual de Contrataciones 2020.
4. Los monitoreos ambientales de la Concesión Reventador se encuentran ejecutados, en su mayoría aprobados.

5. Las Auditorías Ambientales se encuentran ejecutadas y a la fecha se espera aprobación por parte del Ministerio del Ambiente.

6. Las proyecciones realizadas por la GNMMS en cuanto a alcanzar el objetivo del cierre técnico de los proyectos, dependen de la gestión que la compañía realice; pero principalmente, de la acción de las entidades externas relacionadas (Ministerio de Ambiente, Ministerio de Energía, ARCOM, etc.). Esto está afectando el cumplimiento de los hitos establecidos y los tiempos previstos para alcanzarlos, con la consecuente necesidad de recursos económicos para mantener la compañía operativa.

Ejecución presupuestaria 2019

PROYECTOS	TOTAL CODIFICADO	TOTAL EJECUTADO	EJECUCIÓN ANUAL (%)
MOMPICHE	641.111,37	420.303,97	65,56%
REVENTADOR	826.243,60	557.205,69	67,44%
TOTAL	1.467.354,98	977.509,65	66,62%

Procesos de Contratación Pública

PROCESOS DE CONTRATACIÓN PÚBLICA DE BIENES, SERVICIOS, OBRAS INCLUIDOS CONSULTORÍA REALIZADOS POR LA GNMMS CEM			
TIPO DE RÉGIMEN	TIPO DE PROCESO DE CONTRATACIÓN	CANTIDAD	VALOR TOTAL CON IVA
RÉGIMEN COMÚN	Catálogo Electrónico		
	Ínfima Cuantía	12	\$ 12.780,04
	Subasta Inversa Electrónica		
	Contratación Directa Consultoría	2	\$ 1.825,60
	Lista corta		
	Licitación de Bienes y Servicios		
RÉGIMEN ESPECIAL	Régimen Especial	1	\$ 10.281,60
	Procedimiento Especial	2	\$ 53.762,90
TOTAL PROCESO DE CONTRATACIÓN		17	\$ 78.650.14

Avance del Cierre Técnico de Proyectos

Conforme a las Resoluciones de la Junta de Accionistas de la Compañía, se ha venido ejecutando el proceso de Cierre y Abandono definitivo de las concesiones a cargo de la Empresa

MOMPICHE

La ejecución del Plan de Cierre de la Concesión Mompiche arroja a la presente fecha un avance del 92%.

REVENTADOR

La ejecución del Plan el Cierre de la Concesión El Reventador, arroja hasta la presente fecha un avance del 75%.

GRACIAS