



Ministerio Coordinador
de **Sectores Estratégicos**



Ambiente



Electricidad



Minería



Hidrocarburos



Telecomunicaciones



Recursos Hídricos

INFORME DE RENDICION DE CUENTAS 2013

GRAN NACIONAL MINERA MARISCAL SUCRE C.E.M.

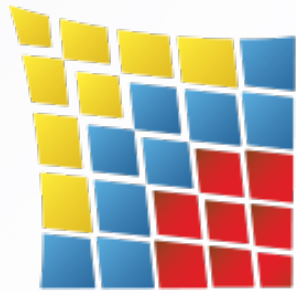

Gran Nacional Minera
Mariscal Sucre C.E.M.

Sectores Estratégicos

RECURSOS NATURALES NO RENOVABLES

Objetivos estratégicos institucionales

- 1) Incrementar el cumplimiento del Plan Operativo Anual mediante la mejora de coordinación entre unidades operativas y la implementación de un plan de seguimiento
- 2) Incrementar la eficiencia en la prospección y exploración inicial en las concesiones mineras otorgadas a la compañía, mediante la investigación cartográfica, geológica-minera, geoquímica, geofísica, tectónica y estructural
- 3) Reducir el impacto ambiental en los proyectos mineros concesionados mediante la implementación y ejecución de los planes de manejo ambiental
- 4) Incrementar la eficiencia y eficacia en la gestión financiera mediante la automatización efectiva del sistema de presupuestos e información financiera.

Indicadores de Cumplimiento

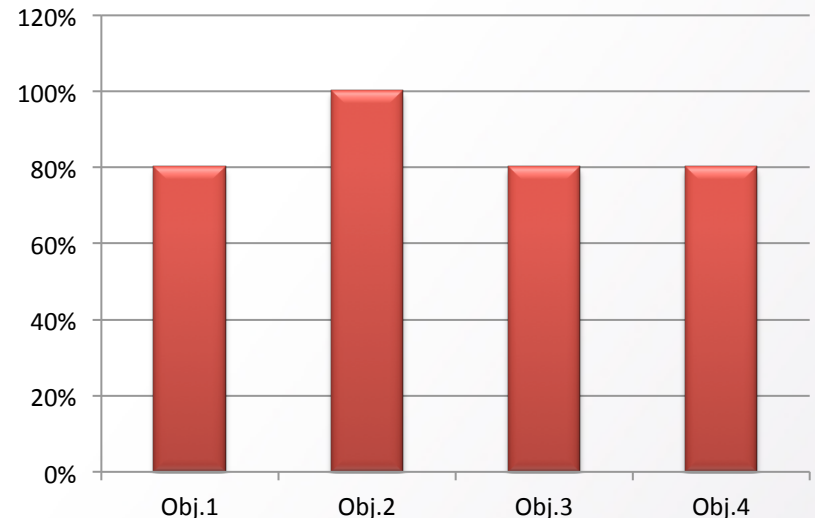

Sectores Estratégicos

RECURSOS NATURALES NO RENOVABLES

Principales logros Proyecto Mompiche

- ✓ Ejecución del 100% de la prospección de arenas ferrosas titaníferas en la concesión minera Mompiche, ubicada en la provincia de Esmeraldas, en una extensión de 4032 Ha.
- ✓ Trabajos de fotocontrol, con el fin de georeferenciar las fotografías aéreas de la concesión minera Mompiche.
- ✓ Se realizó el estudio geofísico (método magnetométrico), para determinar anomalías magnéticas dentro de la concesión.
- ✓ Topografía: la concesión consta con 2 bloques denominados: Playas y Firme, en ellos ya se completaron las actividades topográficas planificadas para el 2013. En la actualidad, aparte de los bloques delimitados, se está completando toda la zona Norte con las actividades topográficas de acuerdo a datos proporcionados por la geofísica.
- ✓ Elaboración de mapas: geológicos, topográficos, geomorfológicos, fotogeológicos y de anomalías.
- ✓ Realización de los análisis de laboratorio pertinentes a los diferentes tipos de muestras tomadas.
- ✓ Definición de bloques de perforación, en base a los estudios geofísicos y geológicos del área Norte de la concesión.
- ✓ Socializaciones en las comunidades de las zonas de influencia del proyecto.



Sectores Estratégicos

RECURSOS NATURALES NO RENOVABLES

Principales beneficios generados por el Proyecto Mompiche

- ✓ La empresa empleó a 50 trabajadores de las áreas de influencia directa del proyecto, beneficiando así a 50 familias del sector.
- ✓ Se organizaron Campañas Médicas, en conjunto con el Ministerio de Salud Pública, donde se realizaron 350 atenciones médicas generales, 35 atenciones ginecológicas, 41 atenciones oftalmológicas y 8 vacunas infantiles. En total se beneficiaron a 112 familias de las zonas de influencia de la concesión minera.
- ✓ Se realizó la primera edición de la Campaña Educativa acerca de la Minería, que tuvo como objetivo enseñar cuales son los productos que se obtienen a través de la utilización de los minerales como materia prima. Se beneficiaron directamente 122 niños y niñas de las escuelas Maximino Intriago, Gabriel Iriarte Ríos y Presidente Roosevelt.



Sectores Estratégicos

RECURSOS NATURALES NO RENOVABLES PROYECTO EL REVENTADOR

Provincia de Sucumbíos, cantón Gonzalo Pizarro. Concesión 402996

ALCANCE 2013: En la exploración avanzada se realizaron actividades de geología a detalle, geoquímica, geofísica y las campañas de perforación. Se perforaron 1.109 metros (5 sondeos).

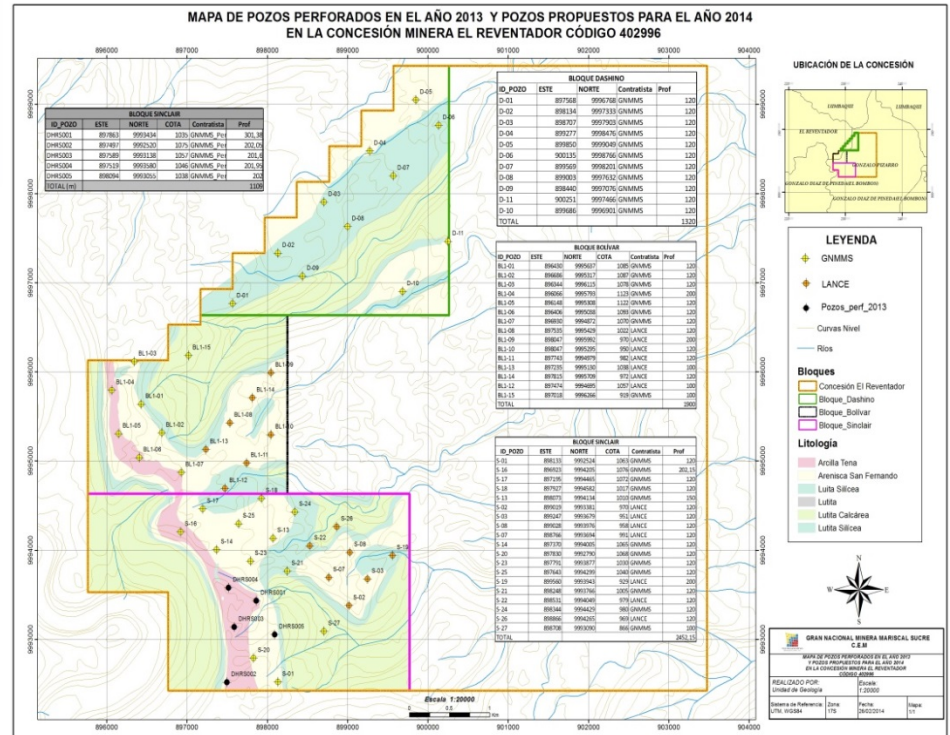

CANTIDAD MENSUAL DE METROS PERFORADOS

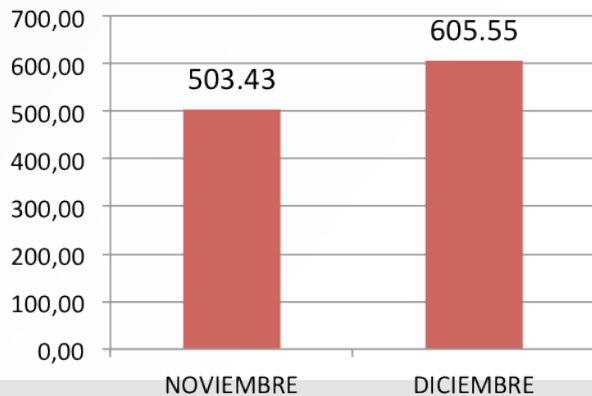

SITUACIÓN ACTUAL: El proyecto se encuentra en la fase de exploración avanzada. Hasta la fecha se han perforado 2.061,50 metros (12 sondeos).

RECURSOS NATURALES NO RENOVABLES

Principales logros Proyecto El Reventador

- ✓ Ejecución de 100 % de la prospección de rocas fosfáticas de la concesión minera El Reventador.
- ✓ Topografía: la concesión cuenta con 4 bloques mineros denominados: Bolívar, Sinclair, Dashino y Amazonas. En los bloques Bolívar, Sinclair y Dashino ya se realizaron en su totalidad las actividades topográficas en una malla 200 *200 metros y se empezó la nivelación en los Bloques Bolívar y Sinclair.
- ✓ Se realizó el estudio geofísico (método radiométrico).
- ✓ Elaboración de mapas: geológicos, topográficos, geomorfológicos, fotogeológicos y de anomalías.
- ✓ Definición de bloques de perforación en base a los estudios radiométricos y geológicos del área de la concesión minera El Reventador.
- ✓ Realización de los análisis de laboratorio pertinentes a los diferentes tipos de muestras tomadas.
- ✓ Ejecución de 100 % del estudio de Impacto Ambiental del área. Con fecha 15 de agosto se recibe la respectiva licencia ambiental.
- ✓ Realización continúa de jornadas de socialización en las comunidades de las zonas de influencia del proyecto.



Sectores Estratégicos

RECURSOS NATURALES NO RENOVABLES

Principales beneficios Proyecto El Reventador

En la actualidad la empresa emplea aproximadamente 60 trabajadores de las áreas de influencia directa del proyecto, beneficiándose así a 60 familias del sector.

La Gran Nacional Minera, cuenta para el desarrollo de sus actividades planificadas con personal técnico de la zona de estudio.



Sectores Estratégicos

RECURSOS NATURALES NO RENOVABLES

INFORMACIÓN RELACIONADA CON LA DISPONIBILIDAD PRESUPUESTARIA Y DE EFECTIVO
CUADRO CONSOLIDADO DEL TOTAL ASIGNADO VERSUS EL EJECUTADO FEYDES

1. DESEMBOLSOS EFECTUADOS			
AÑO	DESCRIPCIÓN	REFERENCIA	VALOR Usd.
2011	PRIMER DESEMBOLSO (14 Octubre)	a	6.327.482
2012	SEGUNDO DESEMBOLSO (6 Septiembre)	b	4.020.726
TOTAL DESEMBOLSOS		c = a+b	10.348.208
2. EJECUCIÓN PRESUPUESTARIA			
AÑO	DESCRIPCIÓN	REFERENCIA	VALOR Usd.
2011	EJECUTADO (año 1)	d	297.328
2012	EJECUTADO (año 2)	e	3.829.532
2013	EJECUTADO (año 3 Enero-Diciembre)	f	3.533.298
TOTAL EJECUTADO		g = d+e+f	7.660.158
3. COMPROMISOS ADQUIRIDOS			
AÑO	DESCRIPCIÓN	REFERENCIA	VALOR Usd.
2013	CERTIFICACIONES PRESUPUESTARIAS	h	2.196.249
TOTAL COMPROMISOS		i = h	2.196.249
4. DISPONIBILIDAD PRESUPUESTARIA			
AÑO	DESCRIPCIÓN	REFERENCIA	VALOR Usd.
2013	TOTAL DESEMBOLSOS	c	10.348.208
	TOTAL EJECUTADO	g	7.660.158
	SALDO EN BANCOS (31 de Diciembre)	i = c - g	2.688.049
	TOTAL COMPROMISOS	i	2.196.249
	SALDO PRESUPUESTARIO	j = c+g+i	491.800

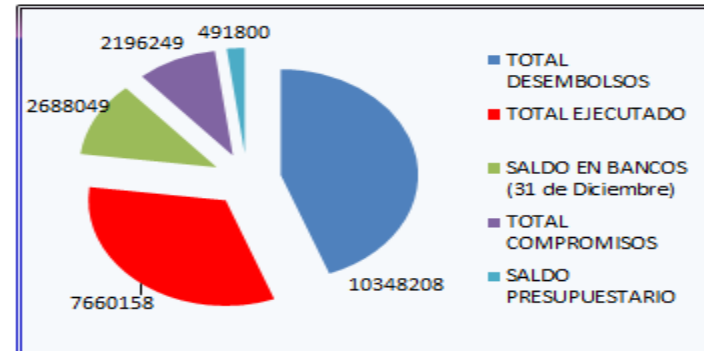



Ministerio Coordinador
de **Sectores Estratégicos**

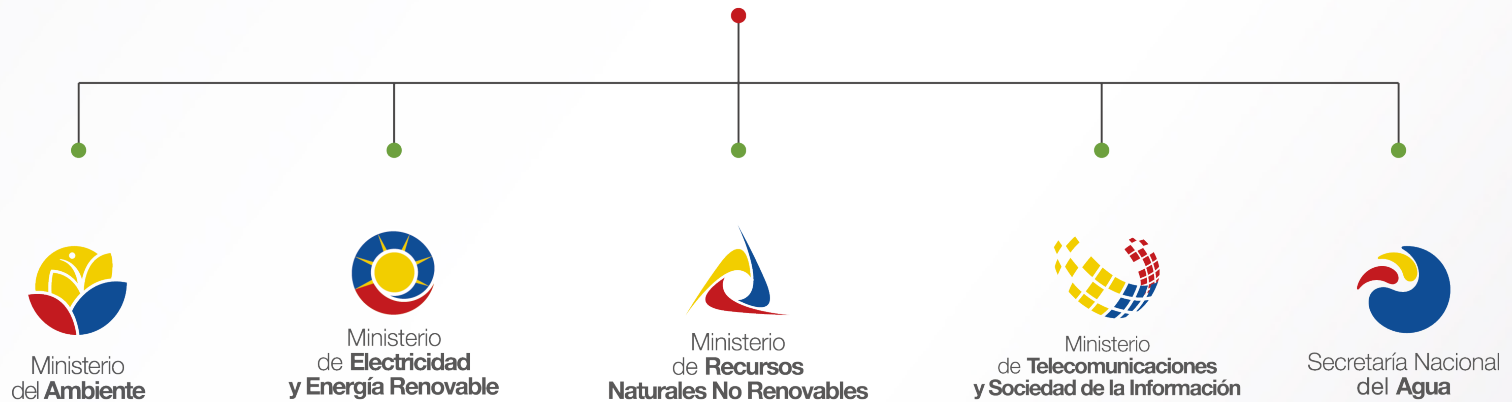

www.sectoresestrategicos.gob.ec